

edesis

Eđitim Destek Sistemi

- ✓ **Kullanıcı dostu çok basit bir arayüz.**
- ✓ **Stabil çalışan, hata oranı en aza indirilmiş kararlı bir sistem.**
- ✓ **Kolay ulaşılabilir bir destek birimi.**
- ✓ **Her öğrenciye, veliye, öğretmene ve idareye kullanıcı adı ve şifre ile kendi işlemlerini yapabileceđi işlem menüsü.**
- ✓ **Kaliteli soru havuzu.**



edesis.com

Za

yks.istanbul

BİZ NE YAPIYORUZ?

Sınavda başarılı olmanın
en kısa yolu



edesis.com



yks.istanbul

Sınavda başarılı olmanın
en kısa yolu

SINAV OKUMA SİSTEMİ



İki adet site üzerinden okuma sistemi sunuyoruz;

- Kuruma kendine özel subdomain sağlıyoruz.
- xxx.edesis.com, xxx.yks.istanbul şeklinde kurumlara özel site



Tüm kurumsal sınavları aynı sistem üzerinden okuyabilme;

- Bütün kurumsal deneme sınavlarının kazanımları ve cevap anahtarları merkezi olarak tanımlanır.
- Sadece txt dosyasını sisteme yüklediğiniz anda bütün öğrenciler ve veliler sınav sonuçlarına ulaşabilir.



Her sınavda öğrencinin karşısına 7 farklı sıralama çıkar;

- Sınıftaki, şubedeki, kurum genelinde ve Türkiye genelindeki sıralama,
- Bu neti yapan kişinin son 3 yılda ulaştığı sıralama,
- Her karnede son 15 sınavın karşılaştırması,
- Bütün puan hesaplamaları son yıldaki gerçek sınav katsayıları kullanılarak hesaplanır.

SON 15 SINAVIN SONUÇLARI

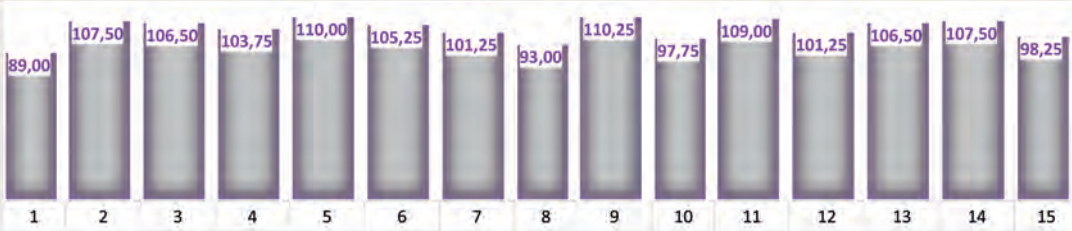

NO	TARİHİ	SINAV ADI	TYT-TRK	TYT-SOS	TYT-MAT	TYT-FFN
1	17.09.2022	KAFA DENGİ TG TYT KAFADENGİ TG TYT-1	22,75			
2	24.09.2022	RASYONEL TYT 1 (04102101) RASYONEL TYT-1 (04102101)	37,50			
3	01.10.2022	AROMAT TYT 2 AROMAT TYT-2	37,75			
4	08.10.2022	METİN TYT 3 METİN TYT-3	38,75			
5	16.10.2022	OKSİJEN NFT TYT 1 NFT YAYINLARI TYT-1	37,50			
6	22.10.2022	ÖZDEBİR TG TYT 1 ÖZDEBİR TG TYT-1	32,75			
7	30.10.2022	OKSİJEN TYT 1 OKSİJEN TYT-1	27,50			
8	07.11.2022	SONUÇ AKADEMİ TYT 2 SONUÇ AKADEMİ TYT-2	26,25			
9	12.11.2022	SUPARA ALFA TYT 1 SUPARA ALFA TYT-1	36,25			
10	16.11.2022	RASYONEL TYT 1 RASYONEL TYT-1	34,00			
11	27.11.2022	BİLGİ SARMAL TG TYT 1 BİLGİ SARMALI TG TYT-1	36,25			
12	03.12.2022	EKSTREM TYT EKSTREM ALFA TYT	31,25			
13	10.12.2022	ÖZDEBİR TG TYT 2 ÖZDEBİR TG TYT-2	33,75			
14	24.12.2022	PARAF TG TYT 3 PARAF TG TYT-3	35,00			
15	09.01.2023	PAZARTESİ AYDIN TG TYT 3 AYDIN TG TYT-3	32,75			

TEK SINAV SONUCU			
Ad Soyad		Numara	8008
Sınav Adı	AYDINTGTYT3	Kitaplık	B
Sınav Tarihi	09.01.2023	Sınıf	MEZUN-MEZUN SAY(D.4)

DERS ANALİZİ						
DERS	SORU	DOĞRU	YANLIŞ	BOŞ	NET	ORT
TYT-TÜRKÇE	40	34	5	1	32,75	24,27
TARİH	5	4	1		3,75	3,48
COĞRAFYA	5	5			5,00	1,31
FELSEFE	5	4	1		3,75	2,07
DİN KÜLTÜRÜ	5	3	2		2,50	1,74
TYT-SOSYAL BİLİMLER	20	16	4	0	15,00	8,60
TYT-MATEMATİK	40	35	3	2	34,25	16,73
FİZİK	7	5	2		4,50	2,18
KİMYA	7	7			7,00	3,53
BIYOLOJİ	6	5	1		4,75	1,82
TYT-FEN BİLİMLERİ	20	17	3	0	16,25	7,53
TOPLAM	120	102	15	3	98,25	57,13

PUAN VE SIRALAMALAR								
PUAN TÜRÜ	PUAN	GENEL	KURUM	SUBE	SINIF	OSYM20	OSYM21	OSYM22
TYT	435,47	88	1	1	1	13.534	2.468	25.896
KATILIMCI SAYILARI		1746	31	31	7			

Puan hesaplamalarında 2022 yılına ait gerçek sınav katsayıları kullanılmıştır. Yayinevi sonuçlarınd

edesis.com



yks.istanbul

SINAV OKUMA SİSTEMİ

Sınavda başarılı olmanın
en kısa yolu



Bütün sınavları online optik ile de uygulayabilirsiniz;

- Sınavların ister kendisini öğrenciye göndererek, ister pdf'ini sistem üzerinden paylaşarak sınavı uygulayabilirsiniz.



Bilgilendirme sistemi;

- Öğrenci ve velilere sınav sonuçları internet sitesinden, mobil uygulamadan, SMS ile ve mobil bildirim ile iletilir.



Çözümlü sınav karnesi;

- Öğrenciler sınavdaki soruların çözüm videolarına karneden direkt ulaşabilirler.

KONU ANALİZİ					
🔍: Sorunun yanındaki simgeye tıklayarak video çözümünü izleyebilirsiniz					
No	Konu	DC	ÖC	SO	ÇZM
Türkçe					
1	Sözcükte Anlam	E	E	+	🔍
2	Sözcükte Anlam	B	B	+	🔍
3	Sözcükte Anlam	D	D	+	🔍
4	Sözcükte Anlam	C	C	+	🔍
5	Paragrafa Yardımcı Düş.	A	D	-	🔍
6	Sözcük Türleri	C	A	-	🔍
7	Paragrafın Yapısı	B	B	+	🔍
8	Noktalama İşaretleri	E	D	-	🔍
9	Paragrafa Yardımcı Düş.	A	A	+	🔍
10	Karma Dil Bilgisi	E	E	+	🔍
11	Paragrafın Ana Düşünces	C	E	-	🔍
12	Paragrafın Yapısı	D	D	+	🔍
13	Cümlede Anlam	A	A	+	🔍
14	Paragrafa Yardımcı Düş.	E	E	+	🔍
15	Paragrafın Yapısı	B	B	+	🔍
16	Paragrafın Ana Düşünces	E	B	-	🔍
17	Yazım Kuralları	B	B	+	🔍
18	Paragrafın Ana Düşünces	D	D	+	🔍
19	Paragrafın Yapısı	E	E	+	🔍
20	Paragrafa Yardımcı Düş.	C	E	-	🔍
21	Cümlede Anlam	C	C	+	🔍
22	Paragrafın Ana Düşünces	A	A	+	🔍
23	Tamlamalar	B	E	+	🔍
24	Paragrafın Yapısı	E	E	+	🔍
25	Cümlede Anlam	A	D	-	🔍
26	Cümlede Anlam	C	D	-	🔍
27	Noktalama İşaretleri	D	E	+	🔍
28	Anlatım Türleri	D	D	+	🔍
29	Paragrafın Yapısı	C	C	+	🔍
30	Paragrafın Yapısı	A	A	+	🔍
31	Ses Bilgisi	E	E	+	🔍
32	Elder	D	D	+	🔍
33	Paragrafın Ana Düşünces	B	B	+	🔍
34	Yazım Kuralları	C	C	+	🔍
35	Paragrafa Yardımcı Düş.	A	A	+	🔍
36	Paragrafın Ana Düşünces	B	B	+	🔍
37	Paragrafın Ana Düşünces	D	D	+	🔍
38	Paragrafa Yardımcı Düş.	A	B	-	🔍
39	Paragrafa Yardımcı Düş.	B	B	+	🔍
40	Cümlede Anlam	E	E	+	🔍
Matematik					
1	Rasyonel Sayılar	D	D	+	🔍
2	Üslü İfadeler	A	E	+	🔍
3	Öndelik Sayılar	D	D	+	🔍
4	Temel Kavramlar	C	C	+	🔍
5	Kökü İfadeler	E	E	+	🔍
6	Basit Eşitsizlikler	C	C	+	🔍
7	Temel Kavramlar	B	B	+	🔍
8	Mutlak Değer	E	E	+	🔍
9	Sayısal Mantık ve Günce	B	B	+	🔍
10	Sayı Basamakları	C	C	+	🔍
11	Sayı Basamakları	C	C	+	🔍
12	Mantık	A	E	+	🔍
13	Kümeler	B	E	+	🔍
14	İstatistik ve Veri	E	E	+	🔍
15	Fonksiyonlar	A	E	+	🔍
16	Fonksiyonlar	A	E	+	🔍
17	Sayı Problemleri	C	D	-	🔍
18	Sayı Problemleri	A	E	+	🔍
19	Yaş Problemleri	B	E	+	🔍
20	Sayı Problemleri	D	E	+	🔍
21	Sayı Problemleri	C	E	+	🔍
22	Sayı Problemleri	E	E	+	🔍
23	Hareket Problemleri	E	E	+	🔍
24	Yüzde Problemleri	D	E	+	🔍
25	Sayı Problemleri	C	E	+	🔍
26	Yüzde Problemleri	D	E	+	🔍
27	İstatistik ve Veri	E	E	+	🔍
28	Sayısal Mantık ve Günce	B	E	+	🔍
29	Kombinasyon	D	E	+	🔍
30	Olasılık	B	E	+	🔍
31	Üçgenin Açıları	D	E	+	🔍
32	Eşkenar Dörtgen	B	E	+	🔍
33	Yamuk	E	E	+	🔍
34	Dikdörtgen	C	E	+	🔍
35	Açortay Özellikleri	A	E	+	🔍
36	Üçgende Eşlik ve Benzer	A	E	+	🔍
37	Çokgenler	B	E	+	🔍
38	Dikdörtgen	B	E	+	🔍
39	Prizmalar	D	E	+	🔍
40	Prizmalar	C	E	+	🔍
Tarih					
1	I. Dünya Savaşı'nın Son	D	A	-	🔍
2	Millî Mücadele	B	E	+	🔍
3	Klasik Çağda Osmanlı To	D	D	+	🔍
4	Orta Çağda Dünya	A	E	+	🔍
5	Uluslararası İlişkilerd	C	C	+	🔍
Coğrafya					
6	Nüfusun Özellikleri ve	B	B	+	🔍
7	Doğal Afetler	C	A	-	🔍
8	Dünya'nın Şekli ve Hare	A	E	+	🔍
9	Dünya'nın Tektonik Oluş	B	E	+	🔍
10	Bölgeler ve Ülkeler	E	E	+	🔍
Felsefe					
11	15. Yüzyıl-17. Yüzyıl F	C	E	+	🔍
12	Sanat Felsefesi	D	E	+	🔍
13	Ahlak Felsefesi	E	E	+	🔍
14	18.Yüzyıl-19.Yüzyıl Fel	A	E	+	🔍
15	Din Felsefesi	B	E	+	🔍
Din Kültürü					
16	İslam ve İbadet	E	E	+	🔍
17	İslam Ahlakında Yenilen	B	B	+	🔍
18	İslam ve İbadet	D	D	+	🔍
19	İslam ve İbadet	D	D	+	🔍
20	Gönlü Coğrafyamız	E	B	-	🔍
Fizik					
1	Fizikte Büyüklükler	B	B	+	🔍
2	Bir Boyutta Sabit İvmel	E	E	+	🔍
3	Hâl Dağılımı ve Isıl De	D	E	-	🔍
4	Elektrik YÜKÜ Cisimler	B	E	+	🔍
5	Basınc	A	E	-	🔍
6	Gölge	A	A	+	🔍
7	Maddde ve Özkütte	E	E	+	🔍
Kimya					
8	Atom Modelleri	D	E	+	🔍
9	Güçlü Etkileşimler	B	E	+	🔍
10	Asitler, Bazlar ve Tuz	C	E	+	🔍
11	Derişim Birimleri	B	E	+	🔍
12	Sırayadan Kimyaya	E	E	+	🔍
13	Mol Kavramı	A	E	+	🔍
14	Maddenin Fiziksel Hâlle	D	E	+	🔍
Biyoloji					

ONLINE OPTİK

× ÖZDEŞ ONLINE LGS-1-
ONLINE LGS-1 42:11:21

Sayısal Kitapçık (B)

Sözel Kitapçık (B)

LGS-TÜRKÇE LGS-İNKILAP TARİHİ C

1. (A) (B) (C) (D) 🔍

2. (A) (B) (C) (D) 🔍

3. (A) (B) (C) (D) 🔍

4. (A) (B) (C) (D) 🔍

5. (A) (B) (C) (D) 🔍

6. (A) (B) (C) (D) 🔍

7. (A) (B) (C) (D) 🔍

8. (A) (B) (C) (D) 🔍

9. (A) (B) (C) (D) 🔍

10. (A) (B) (C) (D) 🔍

11. (A) (B) (C) (D) 🔍

12. (A) (B) (C) (D) 🔍

13. (A) (B) (C) (D) 🔍

14. (A) (B) (C) (D) 🔍

KAYDET

Sınavda başarılı olmanın
en kısa yolu

BİRLEŞTİRİLMİŞ KARNE



Son 10 sınavdaki ve son 5 sınavdaki konu-kazanım analizi;

- Öğrenciler her sınavdan sonra son 5 sınavdaki ve son 10 sınavdaki her bir branştaki, her bir konudaki ve her bir alt konudaki başarı analizine direkt ulaşır.

ÖĞRENCİ										
Ad Soyad		Numara		50750						
Sınıf		Alan		SAY						
SINAVZA BİRLEŞTİRİLMİŞ KARNE										
HESAPLANAN DENEME SINAVLARI										
No	Sınav Adı	Sınav Tarihi		Toplam Net						
1	VİP TYT-3	02.01.2023		94,25						
2	TOPRAK TYT-3	03.01.2023		106,00						
3	SONUÇ TYT-1	04.01.2023		97,75						
4	EPHESUS TYT-1	05.01.2023		66,50						
5	PARAF TG TYT-3	06.01.2023		96,50						
6	YAYIN DENİZ TYT-0	07.01.2023		97,50						
7	APOTEMİ MOMENTUM TYT-2	08.01.2023		75,00						
8	ÇEPNİ TYT EGE	10.01.2023		105,50						
9	VİP TYT-2	11.01.2023		93,50						
10	ENDEMİK TG TYT-3	12.01.2023		88,50						
Konu Adı	SS	D	Y	B Baş. (%)	Konu Adı	SS	D	Y	B Baş. (%)	
Türkçe TYT-TÜRKİ	400	314	81	5	78	Yapım Ekleri	1		1	0
Sözcükte Anlam	44	34	10		77	Çekim Ekleri	1	1		100
Sözcükte Anlam	20	16	4		80	Sözcükte Yapı	1	1		100
Çok Anlamlılık	5	4	1		80	Sözcükte Yapı	1	1		100
Cümleye Sözcük Yerleştirme	1	1			100	Cümlelerin Öğeleri	7	6	1	86
Anlam İlişkileri	2	2			100	Cümlelerin Öğeleri	7	6	1	86
Söz Öbekleri	12	9	3		75	Fiilde Çatı	1	1		100
Deyimler Atasözleri Özdeyişler	4	2	2		50	Fiilde Çatı	1	1		100
Cümlede Anlam	42	34	8		81	Anlatım Bozuklukları	1	1		100
Cümlede Anlam	34	28	6		82	Anlatım Bozuklukları	1	1		100
Cümlede Anlam İlişkileri	6	4	2		67	Ses Bilgisi	6	4	2	67
Cümle Yapısı	1	1			100	Ses Bilgisi	6	4	2	67
Cümleden Kesin Olarak Çıkarılabilecek Yargı	1	1			100	Yazım Kuralları	18	12	6	67
Anlatım Türleri	9	9			100	Yazım Kuralları	16	10	6	62
Anlatım Türleri	7	7			100	Sayıların Yazılması	1	1		100
Düşüncüyü Geliştirme Yolları	2	2			100	Birleşik Kelimelerin Yazılışı	1	1		100
Paragrafın Yapısı	64	49	12	3	77	Noktalama İşaretleri	17	13	4	76
Paragrafın Yapısı	36	29	4	3	81	Noktalama İşaretleri	17	13	4	76
Düşünce Akışını Bozan Cümle	7	4	3		57	Karma Dil Bilgisi	14	11	3	79
Paragrafa Cümle Ekleme	3	2	1		67	Karma Dil Bilgisi	14	11	3	79
Paragraf Oluşturma	8	8			100	Tarih TYT-SS I	50	40	10	77
Paragrafta Cümlelerin Yerini Değiştirme	2	1	1		50	Tarih ve Zaman	2	2		100
Paragrafı İki Parçaya Ayırma	8	5	3		62	Tarih Nedir?	1	1		100
Paragrafın Ana Düşüncesi	96	76	19	1	79	Zamanın Taksimi	1	1		100
Paragrafın Ana Düşüncesi	46	35	10	1	76	Orta Çağda Dünya	3	3		100
Paragrafın Ana Düşüncesi	25	19	6		76	Orta Çağda Dünya	3	3		100
Paragrafın Konusu	12	10	2		83	İlk ve Orta Çağlarda Türk Dünyası	5	4	1	80
Soruya Cevap Olan Paragraflar	13	12	1		92	İlk ve Orta Çağlarda Türk Dünyası	4	3	1	75
Paragrafta Yardımcı Düşünceler	62	48	13	1	77	Avrasya'da İlk Türk İzleri	1	1		100
Paragrafta Yardımcı Düşünceler	62	48	13	1	77	İslam Medeniyetinin Doğuşu	4	4		100
Sözcük Türleri	8	6	2		75	İslam Medeniyetinin Doğuşu	1	1		100
Sözcük Türleri	6	5	1		83	Dört Halife Devri	1	1		100
Karşıtlan Sözcük Türleri	2	1	1		50	Emeviler	1	1		100
Tanımlar	5	5			100	Abbasi Devleti ve Türkler	1	1		100
Tanımlar	5	5			100	Türklerin İslamiyet'i Kabulü ve İlk Türk İsla	4	1	3	25
Filimsiler	1	1			100	Türklerin İslamiyet'i Kabulü ve İlk Türk İsla	2	1	1	50
Filimsiler	1	1			100	Büyük Selçuklu Devleti'nde Yönetim ve Toplum	2		2	0
Ekler	4	3	1		75	Beylikten Devlete Osmanlı Siyaseti	4	3	1	75
Ekler	2	2			100	Beylikten Devlete Osmanlı Siyaseti	2	2		100



Girdiğiniz sınavlardaki yanlış yaptığınız ya da boş bıraktığınız soruları yeni bir kitap olarak tekrar önünüze koyuyoruz.



Hata karnesinde girdiğiniz denemelerdeki yanlış ya da boşlarınızı tekrar görürsünüz;

- Yanlış ya da boş olduğu belirtilir.
- Sadece sorularının kullanımına izin veren yayınların denemelerinden oluşur.
- İstediiiniz zaman alabilirsiniz. İster pdf ister basılı olarak talep edebilirsiniz.





Öğrencinin girdiği sınavlar değerlendirilerek analizi yapılır.

Analiz sonucunda nelere ulaşırsınız?



Şu anda sınava girseniz;

- Her bir bölümden ve branştan ortalama kaç net yapacağınızı öğrenirsiniz.
- Kaç puan alacağını öğrenirsiniz.
- Kaçınıcı olacağınızı öğrenirsiniz.



Daha başarılı olmak için;

- Öncelikli olarak çalışmanız gereken konuları belirliyoruz.
- Bu konuları 1. öncelikli, 2. öncelikli ve 3. öncelikli çalışması gereken konular olarak gruplandırıyoruz.
- Her bir öncelikli konu grubunu bitirdikten sonra puanınızın ve sıralamanızın ne kadar yükseleceğini hesaplıyoruz.

Sayın girmiş olduğunuz 9 deneme ile analiziniz yapıldı. Bu denemelerde ÖSYM müfredatının %99 kısmına cevap verdiniz. Deneme sonuçlarınıza göre aldığınız puan ve sıralamalar aşağıdaki gibidir.

ORTALAMA NETLER												
	TYT-TRK			TYT-SOS				TYT-MAT		TYT-FEN		
	T.NET	TRK	TRH	COG	FLS	DIN	TOP	MAT	FZK	KMY	BIO	TOP
ORT. SORU SAYISI	120	40	5	5	5	5	20	40	7	7	6	20
ORT. NET	77,85	27,50	3,60	3,35	4,50	4,25	15,70	20,70	4,50	5,55	3,90	13,95
AYT-MAT												
	T.NET	MAT	FZK	KMY	BIO	TOP						
ORT. SORU SAYISI	80	40	14	13	13	40						
ORT. NET	41,75	25,88	3,75	4,56	7,56	15,88						

PUAN VE SIRALAMALAR				
	TYT	SAY	EA	SÖZ
HAM PUAN	347,57	320,11	302,69	255,71
HAM PUAN SIRA	65.090	67.595	40.673	108.182
ÜN. YERLEŞTİRME PUAN	399,52	372,06	354,65	307,67
ÜN. YERLEŞTİRME SIRA	65.508	68.478	42.102	93.346

Daha başarılı olmanız için öncelikli çalışmanız gereken 3 kategoride toplam 30 adet konu belirledik. Bunlar;

- 1. öncelikli çalışmanız gereken 10 konu.
- 2. öncelikli çalışmanız gereken 10 konu.
- 3. öncelikli çalışmanız gereken 10 konu.

ÖNCELİKLI KONULARI BITİRDİĞİNİZDE ULAŞACAĞINIZ PUAN VE SIRALAMALAR					
	SAY PUAN	MEVCUT DURUM	1.ÖNCELİK	2.ÖNCELİK	3.ÖNCELİK
HAM PUAN	347,57	320,11	350,04	367,93	383,36
HAM PUAN SIRA	65,090	67,595	39,465	26,781	17,247
ÜN. YERLEŞTİRME PUAN	399,52	372,06	402,00	419,88	435,32
ÜN. YERLEŞTİRME SIRA	65,508	68,478	41,968	28,585	19,113

Öncelikli çalışmanız gereken konular ilerleyen sayfalarda listelenmiştir.



Öncelikli olarak çalışılması gereken konuları belirlerken;

- Son 5 yılda bu konudan kaç puanlık soru geldiğine,
- Öğrencinin bu konudan kaç puan kaybettiğine,
- Konunun zorluk düzeyine,
- Öğrencinin bu konuyu öğrenip öğrenemeyeceğine bakılır.

Her bir konudan TYT ve AYT'deki başarı seviyenizi belirleyip,
kaç puan alıp kaç puan kaybettiğinizi hesaplıyoruz.

ÖNCELİKLI KONU LİSTESİ

1. ÖNCELİKLI KONU LİSTESİ

NO	DERS ADI	KONU ADI	SORU	DOĞRU	YANLIŞ	BOŞ	NET	KPUAN	BAŞARI
1	Matematik	Sayı Problemleri	31	12	5	14	10,75	5,84	%35
2	Matematik	Fonksiyonlarda Uygulamalar	2		1	1	-0,25	6,60	-%13
3	Fizik	Bir Boyutta ve İki Boyutta Hareket	6	1	1	4	0,75	3,60	%13
4	Kimya	Organik Bileşikler	9	2	3	4	1,25	4,38	%14
5	Kimya	Kimyasal Denge	3		2	1	-0,50	2,62	-%17
6	Matematik	Diziler	4	1		3	1,00	3,86	%25
7	Matematik	Olasılık	8	3	1	4	2,75	3,18	%34
8	Türkçe	Paragrafta Yardımcı Düşünceler	33	25	8		23,00	3,46	%70
9	Kimya	Gazlar	5	1		4	1,00	2,17	%20
10	Fizik	Tork	1		1		-0,25	1,95	-%25
TOPLAM KAYIP PUAN									37,67

2. ÖNCELİKLI KONU LİSTESİ

NO	DERS ADI	KONU ADI	SORU	DOĞRU	YANLIŞ	BOŞ	NET	KPUAN	BAŞARI
1	Matematik	Kümeler	6	3	1	2	2,75	3,07	%46
2	Kimya	Sıvı Çözeltiler ve Çözünürlük	3	1	1	1	0,75	2,66	%25
3	Kimya	Kimya ve Elektrik	9	4	2	3	3,50	2,67	%39
4	Fizik	Modern Fizik'in Teknolojideki Uygulamaları	2		2		-0,50	2,66	-%25
5	Matematik	İntegral	11	4	2	5	3,50	3,15	%32
6	Türkçe	Sözcükte Anlam	25	18	6	1	16,50	1,68	%66
7	Geometri	Doğru Açılar	1			1		0,89	%0
8	Türkçe	Paragrafın Yapısı	37	27	9	1	24,75	1,57	%67
9	Kimya	Çözünürlük Dengesi	2			2		2,13	%0
10	Kimya	Kimyasal Tepkimelerde Enerji	3	1	1	1	0,75	2,04	%25
TOPLAM KAYIP PUAN									22,51

3. ÖNCELİKLI KONU LİSTESİ

NO	DERS ADI	KONU ADI	SORU	DOĞRU	YANLIŞ	BOŞ	NET	KPUAN	BAŞARI
1	Fizik	Optik	5	1		4	1,00	1,70	%20
2	Fizik	İtme ve Momentum	5	1	2	2	0,50	1,53	%10
3	Biyoloji	Destek ve Hareket Sistemi	3		1	2	-0,25	1,43	-%8
4	Biyoloji	Komünite ve Populasyonlar	2	1	1		0,75	2,09	%38
5	Türkçe	Cümlede Anlam	17	12	4	1	11,00	1,45	%65
6	Matematik	Logaritma	8	5	2	1	4,50	3,03	%56
7	Felsefe	Varlık Felsefesi	1		1		-0,25	1,27	-%25
8	Fizik	Çembersel Hareket	3	1		2	1,00	2,84	%33
9	Matematik	Kombinasyon	6	2		4	2,00	1,73	%33
10	Biyoloji	Nükleik Asitler	4	2	1	1	1,75	2,34	%44
TOPLAM KAYIP PUAN									19,42



Analizlerimizi kurumunuz ve her bir sınıfınız için de alabilirsiniz.



Her bir sınıfın;

- Her bir dersten ve her bir konudan toplam kaç puan kaybettiği hesaplanır.
- Sınıfa özel tekrar programı planlanabilir,
- Kişiye özel ek ders ve etüt planlanabilir.

Sınıfların öncelikli olarak çalışması gereken konularını ve hangi konulardan ek ders alması gerektiğini belirliyoruz.

Sınıf	Ders	Konular	Kayıp	Kişi
12-A	Türkçe	Paragrafta Yardımcı Düşünceler	334	28
12-A	Türkçe	Paragrafın Ana Düşüncesi	180	28
12-A	Matematik	Temel Kavramlar	145	26
12-A	Matematik	Sayısal Mantık ve Güncel Problemler	139	20
12-A	Türkçe	Paragrafın Yapısı	133	23
12-A	Matematik	Sayı Problemleri	131	11
12-A	Türkçe	Sözcükte Anlam	115	26
12-A	Matematik	Kümeler	107	24
12-A	Geometri	Prizmalar	104	20
12-A	Türkçe	Cümlede Anlam	100	26
12-A	Matematik	Olasılık	67	16
12-A	Kimya	Asitler, Bazlar ve Tuzlar	60	21
12-A	Türkçe	Yazım Kuralları	54	14
12-A	Geometri	Çokgenler	53	14
12-A	Geometri	İkizkenar- Eşkenar Üçgen	47	18
12-A	Matematik	Kombinasyon	44	20
12-A	Matematik	İstatistik ve Veri	43	14
12-A	Geometri	Yamuk	43	14
12-A	Kimya	Kimyasal Türler Arası Etkileşimler	36	14
12-A	Matematik	Fonksiyonlar	35	11
12-A	Geometri	Üçgende Açık- Kenar Bağlılıkları	32	10

KİŞİYE ÖZEL SORU BANKASI

Sınavda başarılı olmanın
en kısa yolu



**Öncelikli olarak
çözmeniz gereken
konulardan
oluşur.**



- Yeni nesil testlerden oluşur,
- Öğrencinin başarı seviyesi yükseldikçe testlerin zorluk düzeyi artar.

Yaklaşık
300
Sayfa

1500
Soru
İçerir.



Kitap kişiyeye özel olarak hazırlanır.



- Kapağında, ön sözünde ve sayfalarında öğrencinin adı bulunur.
- Kişiyeye özel olarak hazırlanır ve basılır.



- Kitabın başında öğrencinin detaylı bir analizi bulunur.
- Çok puan getiren konulardan daha fazla test içerir.



Muhasebe



Eđitim kurumlarına özel bir muhasebe sistemi;

- Eđitim kurumlarının ihtiyalarını karřılayacak řekilde hazırlanmıř basit bir muhasebe modl.
- Tm sunulan hizmetler bir rn olarak tanımlanır.
- İstenilen kadar taksite blnr.
- Farklı deme sistemleri kullanılabilir.



Elektronik fatura kesebilirsiniz;

- Uyumsoft ile entegre alıřan sistemimiz sayesinde Uyumsoft'tan aldıđınız e-fatura kesme haklarınızı sistemimiz zerinden kullanabilirsiniz.

Ders Planlama Yoklama



Tm sınıfların ders planlamasının sistem zerinden yapabilirsiniz;

- Ders planlama iin kolay ve kullanıřlı bir arayz,
- Planlama sonucunda đretmen, đrenci ve sınıf planlarının anlık olarak ilgili kiřilere ulařımı,
- Yoklamaların sistem zerinden kolayca alınabilmesi,
- đrencilerin girmedięi derslerde eksik kaldıkları konuların takibini yapabilirsiniz.

Aylık Geliřim Raporu



đrenci, veli, đretmen ve kuruma aylık geliřim raporu iletilir;

- đrencinin her bir ders, konu, puan tr ve sıralama itibariyle aylık ne kadar yol aldıđı rapor haline getirilir.
- đrencinin ilgili ayda grdđ konular, aldıđı dersler raporlařtırılır.
- đrencinin aylık olarak aldıđı devler bu devlerin ne kadarını yaptıđı, ka soru zdđ vb. bilgiler rapor olarak đrenci, veli ve kurum yetkililerine iletir.



Öğrencilere vereceğiniz ödevleri sistem üzerinden verebilirsiniz;

- Branş öğretmeni, danışman öğretmen veya rehber öğretmen sistem üzerinden ödev verebilir.
- Verilen ödevler öğrencinin ve velinin hesabında anında görülür.
- Öğrenciler yaptıkları ödevleri sistemde işaretledikten sonra bu ödevler onay için öğretmene iletilir.
- Ödev veren herkes ödevi kendi vermemiş bile olsa onaylayabilir.



Kullandığınız tüm kaynakları ödev sisteminde kullanabilirsiniz;

- İster kurumsal kitapları ister piyasada satılan kitapları ödev vermek için kullanabilirsiniz.
- Piyasada çok kullanılan 3000 den fazla kitap sisteme tanımlıdır.
- Siz de istediğiniz kitabı kolaylıkla sisteme tanımlayabilirsiniz.
- Ödevleri ister test test ister konu konu verebilirsiniz.



Ödev raporları tam hayal ettiğiniz gibidir;

- Her öğrenciye ve veliye haftalık ödevini ister basılı ister PDF olarak isterseniz de SMS yoluyla iletebilirsiniz.
- Her bir öğrencinin hangi ödevleri yaptığını ve tüm istatistikleri görebilirsiniz.
- Sınıfların öğrencilerin ve öğretmenlerin ödev performanslarını takip edebilirsiniz.

Biyoloji Test : 13 Soru : 124 Tarih: 30.07.2021-8.08.2021	
KAYNAK: BİYOLOJİ TYT-AYT	Test
Yaşam Bilimi Biyoloji	4 <input checked="" type="checkbox"/> TEST-1 <input checked="" type="checkbox"/> TEST-2 <input checked="" type="checkbox"/> TEST-3 <input checked="" type="checkbox"/> TEST-4
KAYNAK: TYT BİYOLOJİ	Test
CANLILAR DÜNYASI	3 <input type="checkbox"/> TEST-1 <input type="checkbox"/> TEST-2 <input type="checkbox"/> TEST-3
YAŞAM BİLİMİ BİYOLOJİ	2 <input type="checkbox"/> TEST-1 <input type="checkbox"/> TEST-2
HÜCRE	4 <input type="checkbox"/> TEST-1 <input type="checkbox"/> TEST-2 <input type="checkbox"/> TEST-3 <input type="checkbox"/> TEST-4
NOT:	
Geçen haftaki ödevinin yarısından fazlası yapılmamış. Bu hafta tümünü bitirmeni bekliyorum.	
Matematik Test : 7 Soru : 73 Tarih: 30.07.2021-8.08.2021	
KAYNAK: TYT MATEMATİK	Test
EBOB VE EKOK	4 <input type="checkbox"/> TEST-1 <input type="checkbox"/> TEST-2 <input type="checkbox"/> TEST-3 <input type="checkbox"/> TEST-4
BASAMAK KAVRAMI	3 <input type="checkbox"/> TEST-2 <input type="checkbox"/> TEST-3 <input type="checkbox"/> TEST-4

Sınavda başarılı olmanın
en kısa yolu

PAKETLERİMİZ

ÜRÜNLER	BASIC	ANALİZ	PREMIUM
Sınav Okuma Sistemi	✓	✓	✓
Sınav Tanımlama	✓	✓	✓
Mobil Uygulama	✓	✓	✓
Optik Tanımlama	✓	✓	✓
Online Optik	✓	✓	✓
Karne	✓	✓	✓
Birleştirilmiş Karne	✓	✓	✓
Kişiyeye Özel Analiz	10 Örnek Analiz	✓	✓
Hata Karnesi	✗	✓	✓
Muhasebe	✗	✗	✓
Ödev Sistemi	✗	✗	✓
Ders Planlama, Yoklama	✗	✗	✓
Taklabanka	✗	Ücretli Baskı	Ücretli Baskı
Kişiyeye Özel Soru Bankası	✗	Kitap Başı Ücret	Kitap Başı Ücret
Soru Havuzu	Ücretli	1500 Soru Ücretsiz	1500 Soru Ücretsiz
Aylık Gelişim Raporu	✗	✓	✓
Tercih Sistemi	✗	✓	✓
Kuruma Özel Mobil Uygulama	✗	Ücretli	Ücretli

REFERANSLARIMIZ

Sınavda başarılı olmanın
en kısa yolu



İstanbul Atatürk
Fen Lisesi



Galatasaray
Lisesi



İstanbul Erkek
Lisesi



Özel Koç
Lisesi



Kartal Anadolu
İmam Hatip Lisesi



Hüseyin Avni
Sözen Anadolu Lisesi



Çapa
Fen Lisesi



Vefa
Lisesi



Pertevniyal
Anadolu Lisesi



Çağaloğlu
Anadolu Lisesi



Nilüfer İMKB
Fen Lisesi



Haydarpaşa
Anadolu Lisesi



UFSM İmam
Hatip Lisesi



Kadıköy Anadolu
İmam Hatip Lisesi



İELEV
Okulları



Sükrü Şenkaya
Anadolu Lisesi



Şehremini
Anadolu Lisesi



Ahmet Rasim
Anadolu Lisesi



Tan
Eğitim Kurumları



FEN BİLİMLERİ
VIP
Fen Bilimleri



ÖZELİZ
Eğitim Kurumları



Kabataş
Erkek Lisesi



Tofaş
Fen Lisesi



Cevat Ayhan
Fen Lisesi



Nabi Avcı
Fen Lisesi



Prof. Dr. Mümtaz
Turhan Fen Lisesi



Mentor
Eğitim Kurumları



İstanbul Şehit
Tolga Ecebalın AİHL



Frekans Savaş İpek
Eğitim Kurumları



Arena
Eğitim Kurumları



Dahi
Ders Evi



Final Özel Öğretim
Kursları - BURSA



Trabzon
Fen Lisesi



Akademi Fen
Bilimleri Kursu



İhlas Eğitim
Kurumları



Educare Eğitim
Kurumları



Magistra Eğitim
Kurumları



Mefkure Özel
Öğretim Kursları



Özel Fen
Bilimleri



TED Atakent
Koleji



Hedef Eğitim
Kurumları - BURSA



Işık Okulları



Özel Arel
Koleji



R3 Akademi



Kadıköy Birey
Anadolu Lisesi



Fi Akademi
Kişisel Gelişim



Tonguç Akademi
LGS Kursu



Polinom Eğitim
Kurumları

1500+ KURUM

edesis

Eğitim Destek Sistemi

Sınavda
başarılı
olmanın
en kısa yolu

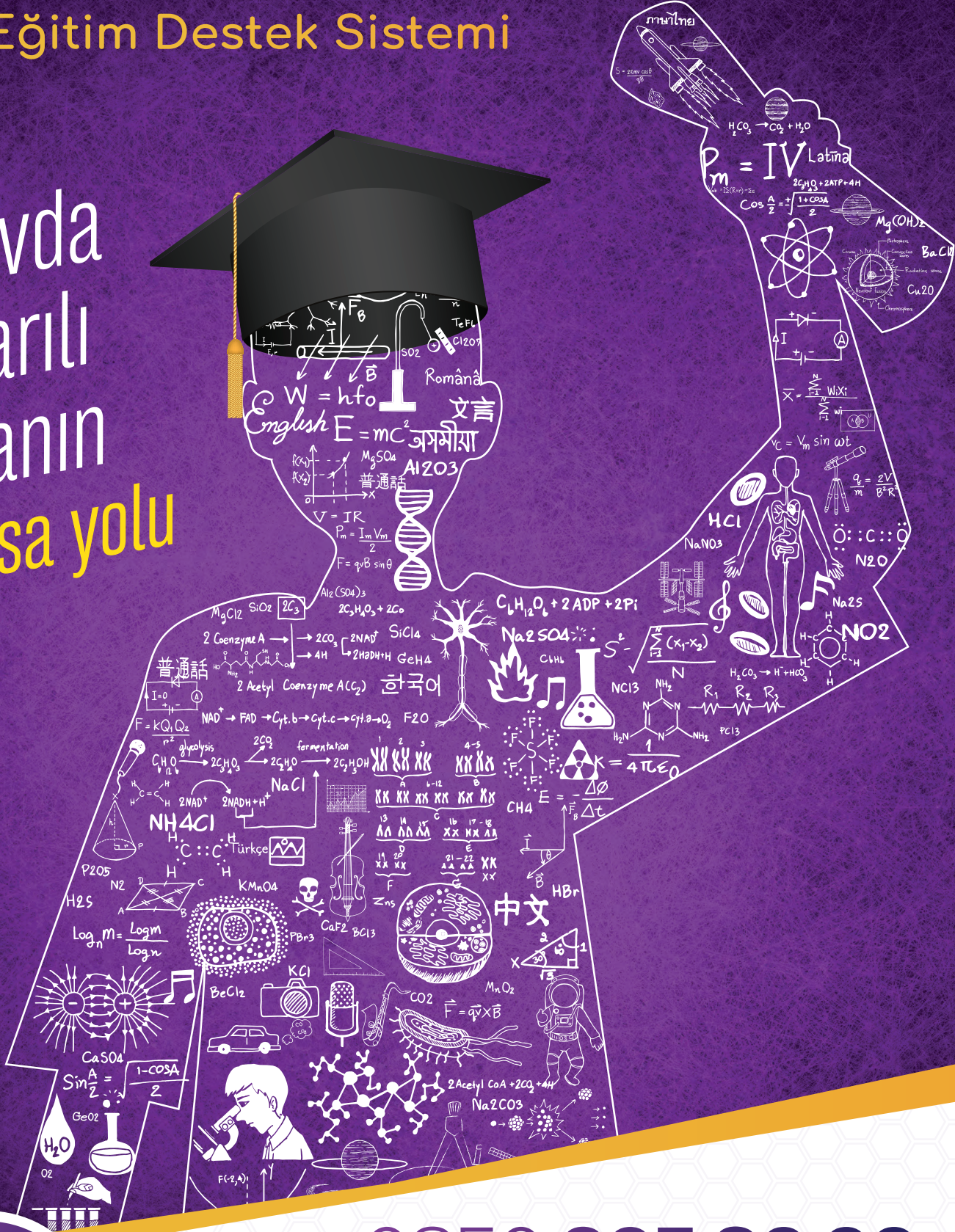

0850 305 80 00
0534 225 90 40